

イベント情報

GW(ゴールデンウィーク)イベント

しあわせマルシェ ハッピー抽選会

しあわせマルシェで1,000円以上購入されると抽選会に参加できます

日時 5月3日(水・祝) 10:00~無くなり次第終了
場所 温泉健康センター **問合せ先** P4 **温**

わくわくHAPPY工作体験

しあわせの村の木や実を使ってクラフト作りをしよう!

日時 5月4日(木・祝) 11:00~15:00 (1作品300円)
場所 温泉健康センター **問合せ先** P4 **温**

わいわいストリート

高齢者のこどもの頃の遊びをこどもたちに伝え、一緒に楽しもう!

日時 5月5日(金・祝)
10:30~15:30(受付15:00まで)
場所 芝生広場 **対象** 小学生以下
定員 1,000名(当日先着順)
参加費 200円 **問合せ先** P4 **交**



HAPPYステージ

ダンスなどのパフォーマンスを披露!
見て、聞いて、感じよう!!
さあみんなで盛り上がりましょう!!

日時 5月5日(金・祝) 11:00~15:00
場所 温泉健康センター **問合せ先** P4 **温**



無料

児童館と保育園のおまつり こどもフェスタ

無料

ポカポカお日様のもと、ひろ～い芝生広場で制作・ゲーム・あそびのブースがあります。ステージでもビンゴ大会などお楽しみいっぱい!

日時 5月13日(土) 10:30~14:30
雨天・警報発令時は5月27日(土)に延期

場所 芝生広場 **対象** どなたでも
問合せ先 (公社)神戸市立私立保育園連盟・神戸市立民間児童館協議会
☎ 078-261-1811(神戸市立 なぎさ児童館)



しあわせの村探検ツアー

無料

しあわせの村の社会人ボランティアグループ「みつばち」が、車いす体験などを交えながら村の魅力を紹介します

日時 5月14日(日) ①11:00~ ②13:00~ ③14:00~

受付場所 芝生広場特設テント
定員 各10組
申込方法 当日受付 **問合せ先** P4 **交**



母の日・父の日イベント

無料

いつもありがとう~感謝の気持ちを伝えよう~
感謝の気持ちを込めて、プレゼントを手作りしよう!

日時 ①母の日イベント 5月14日(日)
11:00~15:00
②父の日イベント 6月18日(日)
11:00~15:00

場所 温泉健康センター **問合せ先** P4 **温**



同時開催スライム作り1回200円

マンスリーミニコンサート

無料

神戸市混声合唱団による定期コンサートです
毎月のテーマに合わせて、童謡からオペラまで
幅広い音楽をお届けします

日時 5月14日(日) 13:30~14:10
6月11日(日) 13:30~14:10

場所 本館・宿泊館エントランスホール **問合せ先** P4 **交**



リサイクルバザー

家庭でできるエコ活動!掘り出し物が見つかるかも!
神戸市内最大級のリサイクルバザーを2日連続で開催します

募集期間 6月3日(土)・4日(日) 9:30~15:00
場所 中央緑道 **問合せ先** P4 **交**

各日200ブース
総入れ替え

ユースボランティアPoPPo企画 へんしん!キラキラお仕事キッズ!

無料



お仕事ゲームに挑戦!

日時 6月3日(土)・4日(日) 10:00~15:00
場所 芝生広場 **対象** 小学生以下
問合せ先 P4 **交**



こどもフェスティバル

無料

家族で楽しめるイベントです!
ダンスやよさこいなどパフォーマンスを披露!

日時 6月4日(日) 11:00~15:00
場所 温泉健康センター オープンテラス

※出演者募集中!4グループ(詳細は、ホームページをご覧ください)
問合せ先 P4 **温**

緑日(有料)
などもあるよ!

募集情報

カブトムシの幼虫観察をしてみよう!

無料

しあわせの村にある里山にすむカブトムシの幼虫を観察した後、今年の成虫の産卵場所をみんなでつくります

日時 5月21日(日) 9:30~12:00
※7月に成虫観察等があります

場所 しあわせの村内
対象 小学生とその保護者
定員 15組(抽選)
申込方法 ハガキ・電話
締切 5月15日(月) 消印有効
問合せ・送付先 P4 **温**

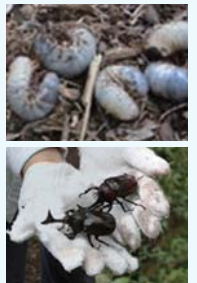

ちびっこ絵画コンクール

しあわせの村の風景や楽しい思い出を描いてみよう!
全作品を本館・宿泊館や温泉健康センターに展示します

募集期間 5月1日(月)~7月10日(月) 受付は17:00まで
受付場所 本館・宿泊館フロント(郵送可)
対象 小学生以下
提出作品 四つ切画用紙、描くものは絵の具・クレヨンなど自由(各自ご用意ください)

問合せ・送付先 P4 **交**

